



Pour passer vos commandes ou réaliser vos devis, utilisez notre **e-commerce** dans votre **espace Invacare Pro** sur www.invacare.fr, ou commandez par e-mail à : commandesfr@invacare.com



Invacare[®] Action^{®4} NG XLT

Fauteuil manuel en aluminium pliant par double croisillon



Descriptif :

- Poids : à partir de 20,2 kg
- Poids maximum de l'utilisateur : 160 kg
- Durée de garantie 2 ans hors pièces d'usure

Nouveau :

- Nouveaux repose-jambes réglables en angle avec nouvelles palettes réglables en profondeur, en angle et en largeur (UL réglable de 350 mm à 580 mm)
- Accoudoirs crantés relevables et amovibles sans supplément
- Roues arrière 12" bandage noir non marquant

* Les codes et montants LPPR sont donnés à titre indicatif et n'engagent en aucun cas Invacare[®].

Date :

Référence d'achat :

Code client :

Cachet du distributeur :



Service de personnalisation Invacare Unique

Merci de préciser le numéro de devis ou de fabrication spéciale :

Tarif Public donné à titre indicatif - Utilisez le configurateur en ligne sur Invacare Pro pour générer des devis ou commandes exempts d'incompatibilités.

- Sélectionner les options choisies par une croix dans les cases Configuration standard Options sans supplément de prix

CODE	DESIGNATION	NC : Non Compatible NC : 9999 : non compatible avec la référence 9999	Euros		Codes LPPR Version Transit	
			Prix Public	LPPR*		
			HT	TTC	4252810 = 356,94€ TTC Dossier fixe	
CKG0031	<input type="checkbox"/> Invacare [®] Action ^{®4} NG XLT - Dossier fixe - Code LPPR 4107723		529,85	558,99	558,99	4255116 = 574,21€ TTC Dossier inclinable < de 16 ans
CKG0041	<input type="checkbox"/> Invacare [®] Action ^{®4} NG XLT - Dossier inclinable - Code LPPR 4118193		705,21	744,00	603,65	4263950 = 403,50€ TTC Dossier inclinable > de 16 ans
MOTORISATION ALBER						
CKG0080	<input type="checkbox"/> Fixation pour assistance électrique à la poussée et au freinage pour la tierce-personne alber viamobil V25	NC : 0110, 1175, 1200, 1240, 1246, 1252	421,80	445,00		
TYPE DE PROPULSION						
CKG0100	<input type="checkbox"/> Standard	NC : 1005	<input checked="" type="checkbox"/>	<input checked="" type="checkbox"/>		
CKG0110	<input type="checkbox"/> Transit	NC : 0930, 0950, 0951, 0980, 1020, 1030, 1050, 1060, 1110, 1111, 1125	<input type="checkbox"/>	<input type="checkbox"/>		
ASSISE						
Largeur d'assise						
CKG0170	<input type="checkbox"/> 505 mm - avec tendeur de dossier	NC : 0292	<input type="checkbox"/>	<input type="checkbox"/>		
CKG0171	<input type="checkbox"/> 555 mm - avec tendeur de dossier et toile d'assise renforcée	NC : 0661, 0681, 1270	<input type="checkbox"/>	<input type="checkbox"/>		
CKG0172	<input type="checkbox"/> 605 mm - avec tendeur de dossier et toile d'assise renforcée	NC : 0180, 0661, 0681, 1270	<input type="checkbox"/>	<input type="checkbox"/>		
Profondeur d'assise						
CKG0180	<input type="checkbox"/> 400 mm	NC : 0292, 0702, 0703	<input type="checkbox"/>	<input type="checkbox"/>		
CKG0190	<input type="checkbox"/> 450 mm	NC : 0701, 0703	<input checked="" type="checkbox"/>	<input checked="" type="checkbox"/>		
CKG0195	<input type="checkbox"/> 500 mm	NC : 0295, 0661, 0681, 0701, 0702	<input type="checkbox"/>	<input type="checkbox"/>		
CKG0200	<input type="checkbox"/> Ajustable de 450 à 400 mm - Livré à 430 mm (ou 450 mm si choix d'un coussin d'assise)	NC : 0292, 0295, 0703	<input type="checkbox"/>	<input type="checkbox"/>		
NOUVEAU	<input type="checkbox"/> 550 mm - avec toile d'assise renforcée	NC : 0654, 0661, 0681, 1175	Sur devis Délai de fabrication + 14 jours			
Hauteur d'assise avant						
CKG0210	<input type="checkbox"/> 510 mm	NC : 0980	<input type="checkbox"/>	<input type="checkbox"/>		
CKG0220	<input type="checkbox"/> 485 mm		<input checked="" type="checkbox"/>	<input checked="" type="checkbox"/>		
CKG0230	<input type="checkbox"/> 460 mm		<input type="checkbox"/>	<input type="checkbox"/>		
Toile d'assise						
CKG0290	<input type="checkbox"/> Nylon noir avec scratch		<input type="checkbox"/>	<input type="checkbox"/>		
CKG0292	<input type="checkbox"/> Toile d'assise réglable en tension	NC : 0654, 0661, 0681	89,10	94,00		
CKG0295	<input type="checkbox"/> Nylon noir rembourrée		<input checked="" type="checkbox"/>	<input checked="" type="checkbox"/>		

Invacare® Action® ⁴ NG XLT				Euros		
				Prix Public		LPPR
				HT	TTC	
DOSSIER						
Type de dossier - tendeur inclus - roulettes anti-basculer recommandées avec dossier inclinable						
CKG0300	<input type="checkbox"/>	Fixe 7° - hauteur ajustable de 380 à 460 mm - avec tendeur de dossier	NC : 0365, 0369, 0537, 0538, 0597, 0598, 0716, 0717, 0718, 1241	◆	◆	
CKG0333	<input type="checkbox"/>	Inclinable par vérins 0° - 30° avec tendeur - hauteur 430 mm - toile réglable à 390 et 410 mm	NC : 0360, 1060	◆	◆	
Toile de dossier						
CKG0360	<input type="checkbox"/>	Rembourrée	NC : 0721	◆	◆	
CKG0365	<input type="checkbox"/>	Rembourrée réglable en tension (1 sangle), nylon noir		○	○	34,90
CKG0369	<input type="checkbox"/>	Rembourrée réglable en tension (4 sangles), nylon noir		33,08	34,90	34,90
CKG0370	<input type="checkbox"/>	Rembourrée réglable en tension (7 sangles), nylon noir		94,79	100,00	34,90
POTENCES ET PALETTES						
Palettes séparées livrées avec sangles talonnières						
Potence droite						
CKG0390	<input type="checkbox"/>	Potence à 80°	NC : 0773	◆	◆	
CKG0400	<input type="checkbox"/>	Repose-jambe REA réglable en inclinaison 0° - 75° avec appui-mollet réglable en hauteur et en profondeur, UL réglable de 350 mm à 580 mm avec palette réglable NOUVEAU	NC : 0480, 0491, 0760, 0770	73,82	77,88	77,88 *
CKG0420	<input type="checkbox"/>	Support amputé - <i>potence 80° palette fixe OFFERTE</i>	NC : 0480, 0490, 0491, 0760, 0773	96,68	102,00	
Potence gauche						
CKG0440	<input type="checkbox"/>	Potence à 80°	NC : 0773	◆	◆	
CKG0450	<input type="checkbox"/>	Repose-jambe REA réglable en inclinaison 0° - 75° avec appui-mollet réglable en hauteur et en profondeur, UL réglable de 350 mm à 580 mm avec palette réglable NOUVEAU	NC : 0491, 0500, 0760, 0770	73,82	77,88	77,88 *
CKG0470	<input type="checkbox"/>	Support amputé - <i>potence 80° palette fixe OFFERTE</i>	NC : 0491, 0500, 0510, 0760, 0773	96,68	102,00	
Palette droite (réglage en hauteur tous les mm sur 120 mm)						
CKG0480	<input type="checkbox"/>	Fixe	NC : 0773	◆	◆	
CKG0490	<input type="checkbox"/>	Réglable en inclinaison et profondeur sur 50 mm (et en largeur si commandée avec repose-jambe) NOUVEAU	NC : 0770	26,43	27,88	
CKG0491	<input type="checkbox"/>	Monobloc	NC : 0500, 0510, 0770, 0773	162,09	171,00	
Palette gauche (réglage en hauteur tous les mm sur 120 mm)						
CKG0500	<input type="checkbox"/>	Fixe	NC : 0773	◆	◆	
CKB0510	<input type="checkbox"/>	Réglable en inclinaison et profondeur sur 50 mm (et en largeur si commandée avec repose-jambe) NOUVEAU	NC : 0770	26,43	27,88	
* LPPR repose-jambe (0400 / 50) + palette réglable (0490 / 0510) = 105,76 €						
ACCOUDOIRS						
Accoudoir droit (coloris noir mat)						
CKG0520	<input type="checkbox"/>	Rio , amovible et réglable en hauteur en continu de 200 mm à 280 mm manchette courte	NC : 0593, 0596, 0597, 0598, 1270	◆	◆	
CKG0533	<input type="checkbox"/>	Amovible, réglable en hauteur et en profondeur, manchette courte	NC : 0580, 0597, 0598, 1270	80,57	85,00	
CKG0536	<input type="checkbox"/>	Amovible, réglable en hauteur et en profondeur, manchette longue	NC : 0580, 0597, 0598	80,57	85,00	
CKG0537	<input type="checkbox"/>	Cranté relevable et amovible avec poignée d'appui ergonomique, hauteur 230 mm - manchette courte	NC : 0580, 0593, 0596, 1270	○	○	
CKG0538	<input type="checkbox"/>	Cranté relevable et amovible avec poignée d'appui ergonomique, hauteur 230 mm - manchette longue	NC : 0580, 0593, 0596	○	○	
Accoudoir gauche (coloris noir mat)						
CKG0580	<input type="checkbox"/>	Rio , amovible et réglable en hauteur en continu de 200 mm à 280 mm manchette courte	NC : 1270	◆	◆	

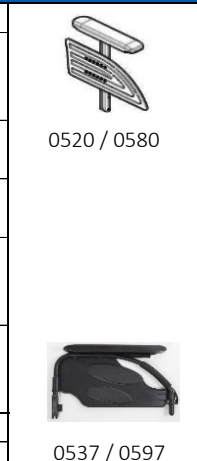
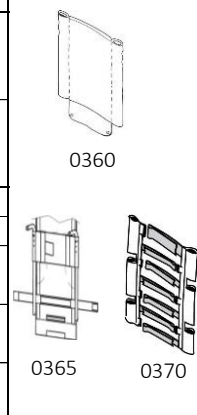

Invacare® Action® ⁴ _{NG} XLT				Euros		
				Prix Public		LPPR
				HT	TTC	
CKG0593	<input type="checkbox"/>	Amovible, réglable en hauteur et en profondeur, manchette courte	NC : 1270	80,57	85,00	
CKG0596	<input type="checkbox"/>	Amovible, réglable en hauteur et en profondeur, manchette longue		80,57	85,00	
CKG0597	<input type="checkbox"/>	Cranté relevable et amovible avec poignée d'appui ergonomique, hauteur 230 mm - manchette courte	NC : 1270	○	○	
CKG0598	<input type="checkbox"/>	Cranté relevable et amovible avec poignée d'appui ergonomique, hauteur 230 mm - manchette longue		○	○	
OPTIONS D'ASSISE						
Coussin						
CKG0654	<input type="checkbox"/>	Coussin d'assise en mousse 50 mm - housse en nylon avec base anti-dérapante	NC : 0661, 0681	33,08	34,90	34,90
CKG0661	<input type="checkbox"/>	Coussin d'assise Matrix Flo-tech Image - Poids utilisateur max.140 kg	NC : 0681, 0703	174,88	184,50	
CKG0681	<input type="checkbox"/>	Coussin d'assise Flo-tech Contour Visco - épaisseur 90 mm - Poids utilisateur max.125 kg	NC : 0703	76,78	81,00	81,00
Profondeur du coussin						
CKG0701	<input type="checkbox"/>	Profondeur 400 mm		○	○	
CKG0702	<input type="checkbox"/>	Profondeur 450 mm		○	○	
CKG0703	<input type="checkbox"/>	Profondeur 500 mm		○	○	
Autres options						
CKG0716	<input type="checkbox"/>	Appui-nuque - livré avec tendeur de dossier	NC : 0717, 0718	60,10	63,41	63,41
CKG0717	<input type="checkbox"/>	Appui-tête avec réglage latéral et oreillettes réglables - livré avec tendeur de dossier	NC : 0718	138,39	146,00	63,41
CKG0718	<input type="checkbox"/>	Appui-joue avec réglage latéral et oreillettes longues réglables - livré avec tendeur de dossier		148,82	157,00	63,41
CKG0721	<input type="checkbox"/>	Cale-tronc pour dossier réglable en tension (la paire) (dimensions du coussin : hauteur : 115 mm, profondeur 35 mm, largeur : 130 mm)		163,98	173,00	
CKG0760	<input type="checkbox"/>	Sangle appui-mollet, ajustable		8,53	9,00	
CKG0770	<input type="checkbox"/>	Tubes porte-palette longs, la paire, distance toile d'assise - palette : 450 mm min - 530 mm max		13,27	14,00	
CKG0773	<input type="checkbox"/>	Revêtements rembourrés pour palettes	NOUVEAU	69,19	73,00	
COLORIS DE CHASSIS						
CKG0801	<input type="checkbox"/>	Gris Ardoise		○	○	
CKG0804	<input type="checkbox"/>	Blanc Perle		○	○	
CKG0806	<input type="checkbox"/>	Vert Electrique		33,18	35,00	
CKG0807	<input type="checkbox"/>	Noir Mat		○	○	
CKG0808	<input type="checkbox"/>	Bleu Pop		○	○	
CKG0809	<input type="checkbox"/>	Violet Hypnotique		42,65	45,00	
CKG0811	<input type="checkbox"/>	Rouge Mat		○	○	
CKG0820	<input type="checkbox"/>	Noir Brillant		○	○	
CKG0821	<input type="checkbox"/>	Coloris Spécial		Sur devis		
ROUES AVANT						
CKG0850	<input type="checkbox"/>	8" x 1.1/4" - Bandage noir		◆	◆	
CKG0860	<input type="checkbox"/>	8" x 2" - Pneumatique gris		○	○	
CKG0870	<input type="checkbox"/>	8" x 2" - Bandage noir		○	○	
ROUES ARRIERE						
Roues arrière						
CKG0930	<input type="checkbox"/>	24" x 1.3/8" - Pneumatique gris - Roues rayonnées	NC : 1111	○	○	
CKG0950	<input type="checkbox"/>	24" x 1.3/8" - Bandage gris - Roues rayonnées	NC : 1111	○	○	
CKG0951	<input type="checkbox"/>	24" x 1.3/8" - Bandage noir - Roues rayonnées	NC : 1111	◆	◆	
CKG0980	<input type="checkbox"/>	22" x 1.3/8" - Pneumatique gris- Roues rayonnées	NC : 1110	○	○	
CKG1005	<input type="checkbox"/>	12" x 2" - Bandage noir - Roues composite	NC : 1020, 1030, 1050, 1060, 1110, 1111	○	○	
Mains-courantes						
CKG1020	<input type="checkbox"/>	Aluminium anodisé		◆	◆	
CKG1030	<input type="checkbox"/>	Noires - plastique antidérapant	NC : 1130	88,15	93,00	



0533 / 0593



0654



0661

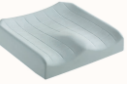

0681



0716



0717

0718



0721

0801 / 0804

0806 / 0807

0808 / 0809

0811 / 0820



0850

0860

Rayonnée

Composite

Invacare® Action® ⁴ _{NG} XLT				Euros		
				Prix Public		LPPR
				HT	TTC	
Axes de roues arrière						
CKG1040	<input type="checkbox"/>	Fixes		○	○	
CKG1050	<input type="checkbox"/>	A démontage rapide		◆	◆	
Position axes de roues arrière						
CKG1060	<input type="checkbox"/>	Position standard (axes 35 mm devant les tubes de dossier)	NC : 1252	◆	◆	
CKG1070	<input type="checkbox"/>	Position reculée (axes 35 mm derrière les tubes de dossier)		○	○	
Pompe						
CKG1090	<input type="checkbox"/>	Pompe et support		8,53	9,00	
OPTIONS DE CHASSIS						
CKG1101	<input type="checkbox"/>	Ecarteur de fourche (déport de +25 mm de chaque côté) - la paire		○	○	
CKG1110	<input type="checkbox"/>	Protège-rayons noirs, la paire		114,69	121,00	
CKG1111	<input type="checkbox"/>	Protège-rayons transparents, la paire		114,69	121,00	
FREINS						
CKG1120	<input type="checkbox"/>	Freins à pousser à poignée escamotable		◆	◆	
CKG1125	<input type="checkbox"/>	Freins à tirer à poignée escamotable		○	○	
CKG1130	<input type="checkbox"/>	Freins tambour tierce-personne - avec freins à pousser		122,27	129,00	
CKG1220	<input type="checkbox"/>	Extension de frein, la paire		8,53	9,00	
OPTIONS DE SECURITE						
CKG1175	<input type="checkbox"/>	Kit de transport (accroches taxi) - ceinture de maintien à boucle incluse	NC : 1190, 1193, 1194, 1252	31,28	33,00	
CKG1190	<input type="checkbox"/>	Ceinture de maintien - fermeture à boucle	NC : 1189, 1192, 1193, 1194	20,85	22,00	
CKG1189	<input type="checkbox"/>	Ceinture de hanche, 2 points, Médium, Flat-Mount™	NC : 1192, 1193, 1194	109,95	116,00	
CKG1192	<input type="checkbox"/>	Ceinture de hanche, 2 points, Large, Flat-Mount™	NC : 1193, 1194	115,64	122,00	
CKG1193	<input type="checkbox"/>	Ceinture de hanche, 4 points, Médium, Flat-Mount™	NC : 1194	135,55	143,00	
CKG1194	<input type="checkbox"/>	Ceinture de hanche, 4 points, Large, Flat-Mount™		141,23	149,00	
CKG1200	<input type="checkbox"/>	Roulettes anti-basculer avec tube basculeur, la paire	NC : 1246	86,26	91,00	
OPTIONS / ACCESSOIRES						
CKG1240	<input type="checkbox"/>	Porte-canne		34,12	36,00	
CKG1241	<input type="checkbox"/>	Tige porte sérum et support		69,19	73,00	
CKG1246	<input type="checkbox"/>	Tube basculeur à gauche		29,38	31,00	
CKG1252	<input type="checkbox"/>	Porte bouteille oxygène livré à droite, diamètre max. de la bouteille: 110 mm, poids max. 3,6 kg (roulettes anti bascule recommandées)		101,42	107,00	
CKG1270	<input type="checkbox"/>	Tablette réglable en largeur transparente		72,83	76,84	76,84
ACCESSOIRES (livrés séparément)						
AP1493219	<input type="checkbox"/>	Gouttière à rotation latérale indéchirable, réglable en hauteur et en profondeur, droite	Uniquement compatible sur accoudoirs 0533, 0536	113,17	119,39	119,39
AP1493220	<input type="checkbox"/>	Gouttière à rotation latérale indéchirable, réglable en hauteur et en profondeur, gauche	Uniquement compatible sur accoudoirs 0593, 0596)	113,17	119,39	119,39

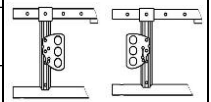

1060 1070



1101



1120



1175



1189 / 1192



1193 / 1194





1200



1246

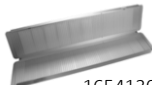

1270

Invacare® Action® ⁴ _{NG} XLT			Euros			
			Prix Public		LPPR	
			HT	TTC		
Rampes en accessoire						
1440530	<input type="checkbox"/>	Mono rampe pliante en fibre de verre 2000x820 mm - poids 16,3 kg (poids max. 300kg)	1 787,68	1 886,00		 1440530
1654128	<input type="checkbox"/>	Rampe basic 2 parties télescopiques : aluminium, revêtement antidérapant, système de verrouillage. 8,8 kg la paire, capacité maximum : 270 kg	298,58	315,00	NOUVEAU	 1654128
1654129	<input type="checkbox"/>	Rampe Quick2go compact 3 parties télescopiques : aluminium, compacte (longueur repliée : 87cm), revêtement antidérapant, système de verrouillage et poignée de portage. 13,6 kg la paire, capacité maximum : 260kg.	559,24	590,00	NOUVEAU	 1654129
1654130	<input type="checkbox"/>	Mono rampe pliante en aluminium : pliable en deux dans la longueur, simple à positionner, poignée de portage. 13,9 kg, capacité maximum : 300 kg	317,54	335,00	NOUVEAU	 1654130